

郑州宇通客车股份有限公司
控股股东及其他关联方资金占用情况的
专项说明

大华核字[2021]003633 号

大华会计师事务所(特殊普通合伙)

DaHuaCertified Public Accountants (Special General Partnership)



郑州宇通客车股份有限公司
控股股东及其他关联方资金占用情况的专项说明

(截止 2020 年 12 月 31 日)

	目 录	页 次
一、	控股股东及其他关联方资金占用情况的专项说明	1-2
二、	郑州宇通客车股份有限公司 2020 年度非经营性资金占用及其他关联资金往来情况汇总表	1-3

控股股东及其他关联方 资金占用情况的专项说明

大华核字[2021]003633号

郑州宇通客车股份有限公司全体股东：

我们接受委托，依据《中国注册会计师执业准则》审计了郑州宇通客车股份有限公司（以下简称宇通客车）2020年度财务报表，包括2020年12月31日的合并及母公司资产负债表，2020年度的合并及母公司利润表、合并及母公司现金流量表和合并及母公司股东权益变动表以及财务报表附注，并于2021年3月27日签发了大华审字[2021]005019号无保留意见的审计报告。

根据中国证券监督管理委员会发布的《关于规范上市公司与关联方资金往来及上市公司对外担保若干问题的通知》（2017年修订）和上海证券交易所发布的《上海证券交易所上市公司定期报告业务指南》的规定，就宇通客车编制的2020年度非经营性资金占用及其他关联资金往来情况汇总表（以下简称“汇总表”）出具专项说明。

如实编制和对外披露该汇总表，并确保其真实性、合法性及完整性是宇通客车管理层的责任。我们对汇总表所载资料与我们审计宇通客车2020年度财务报表时所复核的会计资料和经审计的财务报表的相关内容进行了核对，在所有重大方面未发现不一致。除了对宇通客车实施2020年度财务报表审计中所执行的对关联方交易有关的审计程序外，我们未对汇总表所载资料执行额外的审计程序。为了更好地

理解宇通客车 2020 年度控股股东及其他关联方资金占用的情况，后附的汇总表应当与已审财务报表一并阅读。

本专项说明是我们根据中国证监会及其派出机构和上海证券交易所的要求出具的，不得用作其他用途。由于使用不当所造成的后果，与执行本业务的注册会计师和会计师事务所无关。

附件：郑州宇通客车股份有限公司 2020 年度非经营性资金占用及其他关联资金往来情况汇总表

大华会计师事务所(特殊普通合伙)



中国注册会计师：

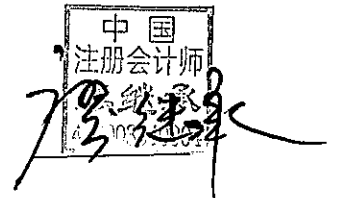

廖继承

中国注册会计师：



胡丽娟

二〇二一年三月二十七日

2020年度非经营性资金占用及其他关联资金往来情况汇总表

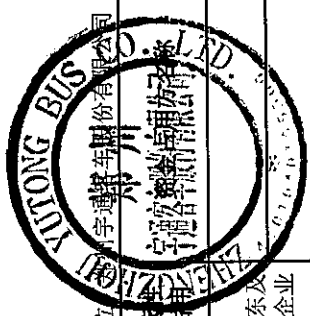

单位：万元

编制单位	占用方与上市公司 的关联关系	上市公司核算 的会计科目	2020年期初占 用资金余额	2020年度占用 累计发生金额 (不含利息)	2020年度占用 资金的利息 (如有)	2020年度偿还 累计发生金额	2020年期末占 用资金余额	占用形成原因	占用性质
非经营性 资金占用									非经营性占用
现大股东及 其附属企业									非经营性占用
小计	-	-						-	-
前大股东及 其附属企业									非经营性占用
小计	-	-						-	-
总计	-	-						-	-

2020年度非经营性资金占用及其他关联资金往来情况汇总表（续）

编制单位：郑州宇通客车股份有限公司		单位：万元							
被关联方名称	往来方与上市公司的关联关系	上市公司核算的会计科目	2020年年初往来资金余额	2020年度往来累计发生金额（不含利息）	2020年度往来资金的利息（如有）	2020年度发生金额	2020年期末往来资金余额	往来形成原因	往来性质
郑州宇通重工有限公司	控股股东直接控制的法人	应收票据/应收款项/应收账款/其他应收款	366.56	8,833.69		6,181.92	3,018.33	销售材料、设备、提供劳务	经营性往来
郑州宇通重工有限公司	控股股东直接控制的法人	应收票据/应收账款		799.20		681.89	117.31	销售材料、提供劳务	经营性往来
河南宇通重工有限公司	控股股东直接控制的法人	应收票据/应收账款		437.93		349.48	88.45	销售材料、提供劳务	经营性往来
郑州宇通重工有限公司	实际控制人直接控制的法人	应收账款		284.23		131.10	153.13	销售材料、提供劳务	经营性往来
河南宇通重工有限公司	实际控制人直接控制的法人	应收账款		1,194.50		1,194.50		销售整车	经营性往来
河南宇通重工有限公司	实际控制人直接控制的法人	其他应收款	88,995.28	33.93		22,940.03	66,089.18	提供劳务	经营性往来
郑州宇通重工有限公司	控股股东直接控制的法人	应收账款		384.07		384.07		销售材料、提供劳务	经营性往来
郑州宇通重工有限公司	控股股东直接控制的法人	应收账款	2.20	423.89		426.09		销售材料、提供劳务	经营性往来
河南宇通重工有限公司	控股股东直接控制的法人	应收账款		1,066.85		1,066.85		销售整车、材料、提供劳务	经营性往来
郑州宇通重工有限公司	控股股东直接控制的其他关联企业	应收账款		4,140.50		4,140.50		销售整车	经营性往来
郑州宇通重工有限公司	控股股东直接控制的法人	应收账款		1.70		1.70		销售材料	经营性往来
郑州宇通重工有限公司	实际控制人直接控制的法人	应收账款/应收款项/其他应收款	192.06	826.76		873.16	145.66	销售材料、提供劳务	经营性往来
郑州宇通重工有限公司	控股股东	应收账款		309.25		309.25		销售材料、提供劳务	经营性往来
河南宇通重工有限公司	实际控制人直接控制的法人	应收账款		136.81		136.81		提供劳务	经营性往来
河南宇通重工有限公司	控股股东直接控制的法人	应收账款		36.87		36.87		销售整车、材料、提供劳务	经营性往来
上海宇通重工有限公司	控股股东直接控制的法人	应收账款		1.06		1.06		销售材料	经营性往来
郑州宇通重工有限公司	控股股东直接控制的法人	应收账款		21.27		21.27		销售材料、提供劳务	经营性往来
郑州宇通重工有限公司	控股股东直接控制的法人	应收账款		174.59		174.59		销售材料、提供劳务	经营性往来
郑州市宇通重工有限公司	控股股东直接控制的法人	应收账款		1.83		1.83		销售材料、提供劳务	经营性往来
郑州宇通重工有限公司	控股股东直接控制的法人	应收账款		5.90		5.90		销售材料、提供劳务	经营性往来
郑州宇通重工有限公司	控股股东直接控制的法人	预付账款	1.78	4,738.57		4,740.35		采购商品	经营性往来
郑州宇通重工有限公司	控股股东直接控制的法人	应收账款		34.02		34.02		销售材料、提供劳务	经营性往来
郑州宇通重工有限公司	控股股东直接控制的法人	应收账款		2.32		2.32		销售材料、提供劳务	经营性往来
河南宇通重工有限公司	控股股东直接控制的法人	应收账款		78.12		78.12		销售材料、提供劳务	经营性往来
河南宇通重工有限公司	控股股东直接控制的法人	应收账款		25.45		25.45		销售材料、提供劳务	经营性往来
拉森德宇通重工有限公司	控股股东直接控制的法人	应收账款		0.30		0.30		提供劳务	经营性往来
郑州宇通重工有限公司	控股股东直接控制的法人	应收账款		0.22		0.22		提供劳务	经营性往来
郑州宇通重工有限公司	控股股东直接控制的法人	应收账款		27.05		27.05		提供劳务	经营性往来
郑州宇通重工有限公司	控股股东直接控制的法人	应收账款		0.20		0.20		提供劳务	经营性往来
广州市安通小额贷款有限公司	控股股东直接控制的法人	应收账款	211.78	0.90		0.90		提供劳务	经营性往来
郑州宇通重工有限公司	控股股东直接控制的法人	应收账款		186.16		186.16		提供劳务	经营性往来
郑州宇通重工有限公司	控股股东直接控制的法人	其他会计科目	183,390.25	2.90		2.90	25.62	提供劳务	经营性往来
郑州宇通重工有限公司	控股股东直接控制的法人	其他会计科目		6,195,076.96	4,376.91	6,200,251.47	182,594.65	存款	经营性往来

2020年度非经营性资金占用及其他关联资金往来情况汇总表（续）

编制单位：重庆宇通客车股份有限公司

单位：万元

其他关联 资金往来	往来方与上市公司 的关联关系	上市公司核算 的会计科目	2020年期初往 来资金余额	2020年度往来累 计发生金额（不 含利息）	2020年度往来 资金的利息 （如有）	2020年度偿还累 计发生金额	2020年期末往 来资金余额	往来形成原因	往来性质
	控股子公司	其他应收款	6,000.00	1,500.00		5,000.00	2,500.00	暂借款	非经营性往来
	控股子公司	其他应收款	87,586.57	29,397.00	6,464.54	16,897.00	106,551.11	暂借款	非经营性往来
	控股子公司	其他应收款	35,587.76	12,200.00	3,268.59		51,056.35	暂借款	非经营性往来
	控股子公司	其他应收款	355.16	206.53		431.69	130.00	暂借款	非经营性往来
	控股子公司	其他应收款		8,920.87			8,920.87	暂借款	非经营性往来
	控股子公司	其他应收款	90.00			90.00		暂借款	非经营性往来
	控股子公司	其他应收款	200.00			200.00		暂借款	非经营性往来
	控股子公司	其他应收款	160.00			160.00		暂借款	非经营性往来
关联自然人									
其他关联方 及其附属企 业									
总计			403,139.40	6,271,328.24	14,110.04	6,267,187.02	421,390.66		

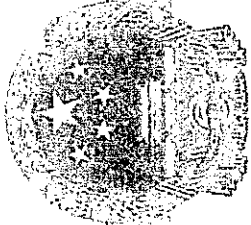

营业执照

(副本)(7-1)

统一社会信用代码

91110108590676050Q



扫描二维码登录
“国家企业信用
信息公示系统”
了解更多登记、
备案、许可、监
管信息

名称 大华会计师事务所(普通合伙)
 类型 特殊普通合伙
 执行事务合伙人 梁春, 杨雄



经营范围 审查企业会计报表,出具审计报告;验证企业资本,出具验资报告;办理企业合并、分立、清算事宜中的审计业务,出具有关报告;基本建设年度财务决算审计;代理记账;会计咨询、税务咨询、管理咨询、会计培训;法律、法规规定的其他业务;无(市场主体依法自主选择经营项目,开展经营活动;依法须经批准的项目,经相关部门批准后依批准的内容开展经营活动;不得从事国家和本市产业政策禁止和限制类项目的经营活动)

成立日期 2012年02月09日
 合伙期限 2012年02月09日至长期
 主要经营场所 北京市海淀区西四环中路16号院7号楼1101



登记机关

2021年02月04日

此件仅用于业务报告专用,复印无效。

证书序号: 0000093

说明

- 1、《会计师事务所执业证书》是证明持有人经财政部门依法审批，准予执行注册会计师法定业务的凭证。
- 2、《会计师事务所执业证书》记载事项发生变动的，应当向财政部门申请换发。
《会计师事务所执业证书》不得伪造、涂改、出租、出借、转让。
会计师事务所终止或执业许可注销的，应当向财政部门交回《会计师事务所执业证书》。

此件仅用于业务报告专用，复印无效。

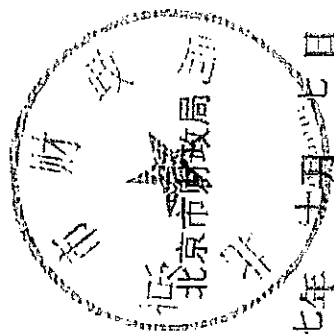

发证机关:

二〇一一年十一月七日

中华人民共和国财政部制

会计师事务所

执业证书



名称: 大华会计师事务所(特殊普通合伙)

首席合伙人:

主任会计师:

经营场所: 北京市海淀区西四环中路16号院7号楼12层

组织形式: 特殊普通合伙

执业证书编号: 11010148

批准执业文号: 京财会许可[2011]0101号

批准执业日期: 2011年11月03日

年度检验登记
Annual Renewal Registration

本证书检验合格，有效期续一年。
This certificate is valid for another year after this renewal.



证书编号: 420003340004
发证日期: 2009年06月17日



年度检验登记
Annual Renewal Registration

本证书检验合格，有效期续一年。
This certificate is valid for another year after this renewal.



证书编号: 420003340004
发证日期: 2009年06月17日



年度检验登记
Annual Renewal Registration

本证书检验合格，有效期续一年。
This certificate is valid for another year after this renewal.



证书编号: 420003340004
发证日期: 2009年06月17日



证书编号: 420003340004
批准注册协会: 湖北省注册会计师协会
Authorized Institute of CPA

发证日期: 2009年06月17日

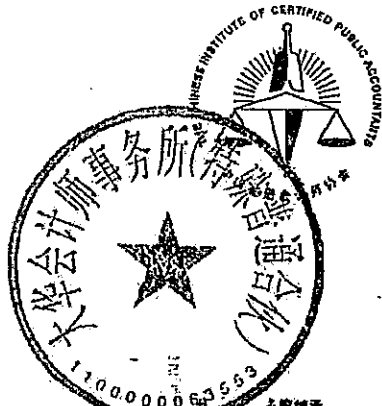

姓名: 刘勇
Sex: 男
出生日期: 1969-11-17
Date of birth: 1969-11-17
工作单位: 大华会计师事务所(特殊普通合伙)湖北分所
Working unit: 大华会计师事务所(特殊普通合伙)湖北分所
身份证号码: 420004106811171177
Identity card No.:

此件仅用于业务报告专用，复印无效。

年度检验登记
Annual Renewal Registration
本证书检验合格，有效期续一年。
This certificate is valid for another year after this renewal.



证书编号: 420003340004
批准注册协会: 湖北省注册会计师协会
Authorized Institute of CPA
发证日期: 2015年05月19日

湖北省注册会计师协会

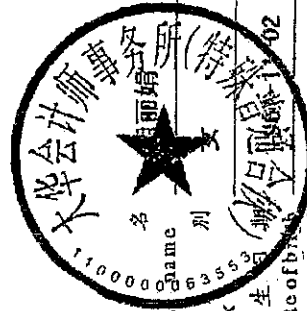
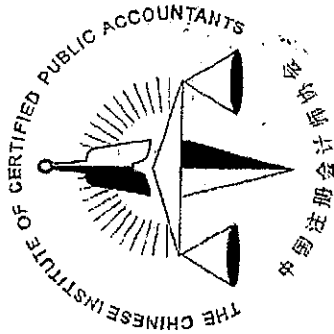

姓名: 王华
 性别: 女
 出生: 1961-11-02
 Date of birth: 1961-11-02
 工作单位: 大华会计师事务所(特殊普通合伙)河南分所
 Working unit: 大华会计师事务所(特殊普通合伙)河南分所
 身份证号码: 410102196111023048
 Identity card No.: 410102196111023048

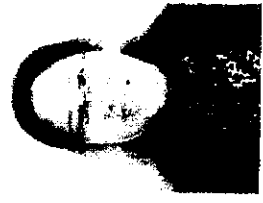

年度检验登记
Annual Renewal Registrations

本证书经检验合格, 继续有效一年。
 This certificate is valid for another year after this renewal.

此件仅用于业务报告专用, 复印无效。

年度检验登记
Annual Renewal Registrations

本证书经检验合格, 继续有效一年。
 This certificate is valid for another year after this renewal.

2016年11月30日
 2016年11月30日
 年 月 日
 y m d

2016年11月30日
 年 月 日
 y m d