

关于厦门金牌厨柜股份有限公司  
控股股东及其他关联方资金占用情况的  
专项说明



# 华兴会计师事务所(特殊普通合伙)

## HUAXING CERTIFIED PUBLIC ACCOUNTANTS LLP

地址: 福建省福州市湖东路152号中山大厦B座6-9楼  
Add: 6-9/F Block B, 152 Hudong Road, Fuzhou, Fujian, China

电话(Tel): 0591-87852574  
Http://www.fjhxcpa.com

传真(Fax): 0591-87840354  
邮政编码(Postcode): 350003

### 关于厦门金牌厨柜股份有限公司 控股股东及其他关联方资金占用情况的专项说明

华兴所(2020)审核字 F-011 号

厦门金牌厨柜股份有限公司董事会:

我们接受委托,依据《中国注册会计师审计准则》审计了厦门金牌厨柜股份有限公司(以下简称贵公司)2019年12月31日的合并及母公司资产负债表,2019年度的合并及母公司利润表、合并及母公司现金流量表和合并及母公司所有者权益变动表以及财务报表附注,并于2020年4月9日出具了华兴所(2020)审字 F-076 号无保留意见的审计报告。

根据中国证券监督管理委员会《关于规范上市公司与关联方资金往来及上市公司对外担保若干问题的通知》(证监发【2003】56号文)的要求,以及参照上海证券交易所《上市公司2011年年度报告工作备忘录第三号——上市公司非经营性资金占用及其他关联资金往来的专项说明》规定的非经营性资金占用及其他关联资金往来情况汇总表格式,贵公司编制了后附的2019年度非经营性资金占用及其他关联资金往来情况汇总表(以下简称汇总表)。

如实编制和对外披露情况表并确保其真实、合法及完整是贵公司的责任。我们对汇总表所载资料与我所审计贵公司2019年度财务报告时所复核的会计资料和经审计的财务报告的相关内容进行了核对,在所有重大方面没有发现不一致之处。除了对贵公司实施2019年度财务报表审计中所执行的对关联方交易有关的审计程序外,我们并未对汇总表所载资料执行额外的审计程序。为了更好地理解贵公司的控股股东及其他关联方占用资金情况,后附汇总表



传真(Fax): 0591-87840354  
 邮政编码(Postcode): 350003

附件

# 厦门金牌厨柜股份有限公司

## 2019年度非经营性资金占用及其他关联资金往来情况汇总表

编制单位：厦门金牌厨柜股份有限公司

单位：人民币万元

非经营性资金占用	资金占用方名称	占用方与上市公司的 关系	上市公司核算的 会计科目	2019年年初 占用资金余额	2019年度 占用累计发生额（不 含利息）	2019年度 占用资金的利息（如 有）	2019年度 偿还累计发生金额	2019年期末 占用资金余额	占用形成原因	占用性质
控股股东、实际控制人 及其附属企业										
小计										
前大股东及其附属企业										
小计										
总计										
其它关联资金往来	资金往来方名称	往来方与上市公司的 关系	上市公司核算的会 计科目	2019年年初 往来资金余额	2019年度 往来累计发生额 （不含利息）	2019年度 往来资金的利息 （如有）	2019年度 偿还累计发生金额	2019年期末 往来资金余额	往来形成原因	往来性质
大股东及其附属企业										
上市公司的子公司 及其附属企业	沈阳理博厨卫有限公司	全资子公司	其他应收款		1,463.45		1,039.35	423.10	资金周转	非经营性往来
	上海建通卫浴有限公司	全资子公司	其他应收款	3,351.34	1,255.13		1,506.53	3,150.92	资金周转	非经营性往来
	MIG S.R.L.	全资子公司	其他应收款	1.60				1.60	资金周转	非经营性往来
	福建福海民泰食品企业	全资子公司	其他应收款		1.40			1.40	资金周转	非经营性往来
	厦门金牌橱柜系统装备科技有限公司	控股子公司	其他应收款	22.87	1,634.12			1,656.99	资金周转	非经营性往来
关联自然人										
其他关联自然人及其附属企业										
总计				3,405.81	4,359.10		2,545.81	5,216.10		

法定代表人：

潘孝贞印

主管会计

朱之灵印

陈金印



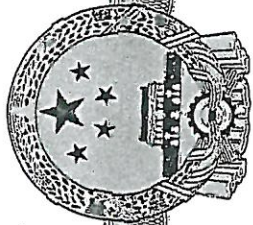

统一社会信用代码  
91350100084343026U

# 营业执照

(副本) 副本编号: 1-1



扫描二维码登录  
“国家企业信用信  
息公示系统”了解  
更多登记、备案、  
许可、监管信息。

名称 华兴会计师事务所 (特殊普通合伙)

类型 特殊普通合伙企业

执行事务合伙人 林宝明

经营范围 审查会计报表、出具审计报告；验证企业资本，出具验资报告；办理企业合并、分立、清算事宜中的审计业务，出具有关报告；基本建设年度财务决算审计；代理记账；会计咨询、税务咨询、管理咨询、会计培训；法律、法规规定的其他业务。(依法须经批准的项目，经相关部门批准后方可开展经营活动)

成立日期 2013年12月09日  
合伙期限 2013年12月09日至长期

主要经营场所 福建省福州市鼓楼区湖东路152号中  
山大厦B座7-9楼



登记机关



2020年1月7日

证书序号·0001939

## 说明

- 1、《会计师事务所执业证书》是证明持有人经财政部门依法审批，准予执行注册会计师法定业务的凭证。
- 2、《会计师事务所执业证书》记载事项发生变动的，应当向财政部门申请换发。
- 3、《会计师事务所执业证书》不得伪造、涂改、出租、出借、转让。
- 4、会计师事务所终止或执业许可注销的，应当向财政部门交回《会计师事务所执业证书》。



中华人民共和国财政部制

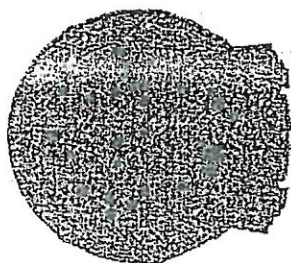

会计师事务所

# 执业证书

名称：

华兴会计师事务所（特殊普通合伙）

首席合伙人：

林宝明

福州市湖东路152号中山大厦B座6-9楼

经营场所：



组织形式：

特殊普通合伙

执业证书编号：

35010001

批准执业文号：

闽财会(2013)46号

批准执业日期：

2013年11月29日



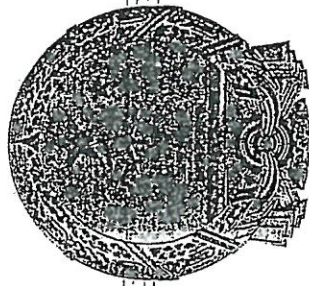

证书序号: 000395

# 会计师事务所 证券、期货相关业务许可证

经财政部、中国证券监督管理委员会审查, 批准  
华兴会计师事务所 (特殊普通合伙) 执行证券、期货相关业务。

首席合伙人: 林宝明

仅供出具报告使用



证书号: 47

发证时间: 2012年10月10日

证书有效期至: 2015年10月10日



姓名	陈晖晖
Full name	
性别	男
Sex	
出生日期	1972-07-12
Date of birth	
工作单位	福建中永会计师事务所(特)
Working unit	
身份证号码	350211197207120010
Identity card No.	

证书编号: 350100010035  
No. of Certificate

批准注册协会:  
Authorized Institute of CPAs 福建省注册会计师协会

发证日期: 1995 年 07 月 07 日  
Date of Issuance



### 年度检验登记 Annual Renewal Registration

本证书经检验合格, 能续有效一年。  
This certificate is valid for another year after  
this renewal.

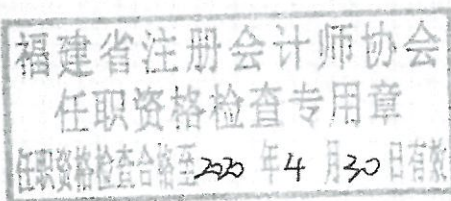

2019 年 3 月 28 日  
y m d





姓名 Full name 李江  
 性别 Sex 女  
 出生日期 Date of birth 1977-08-09  
 工作单位 Working unit 福建中大会计师事务所 (特  
 殊普通合伙)  
 身份证号码 Identity card No. 350124197708090021

证书编号:  
 No. of Certificate 350100051465

批准注册协会:  
 Authorized Institute of CPAs 福建省注册会计师协会

发证日期:  
 Date of Issuance 2003 年 12 月 18 日



### 年度检验登记 Annual Renewal Registration

本证书经检验合格, 继续有效一年。  
 This certificate is valid for another year after  
 this renewal.

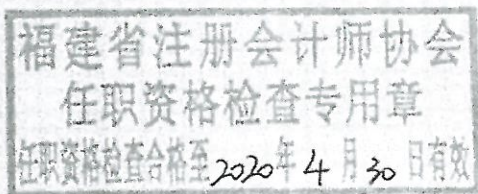

2019 年 3 月 28 日  
 y m d